

La Nava, Corral de Ayllón (Segovia)

| | | | |
|----------------------|--------------------------------|---------------------------------------|--|
| LECA | Radio: 123,500 | Elev. (ft / m) 3.363 / 1025 | Lat: 41° 24,448' N Long: 3° 36,754' W |
| No controlado | Pistas: 18/36, 04/22 | Superficie: Hierba | Teléfono: +34 640 940 851 |

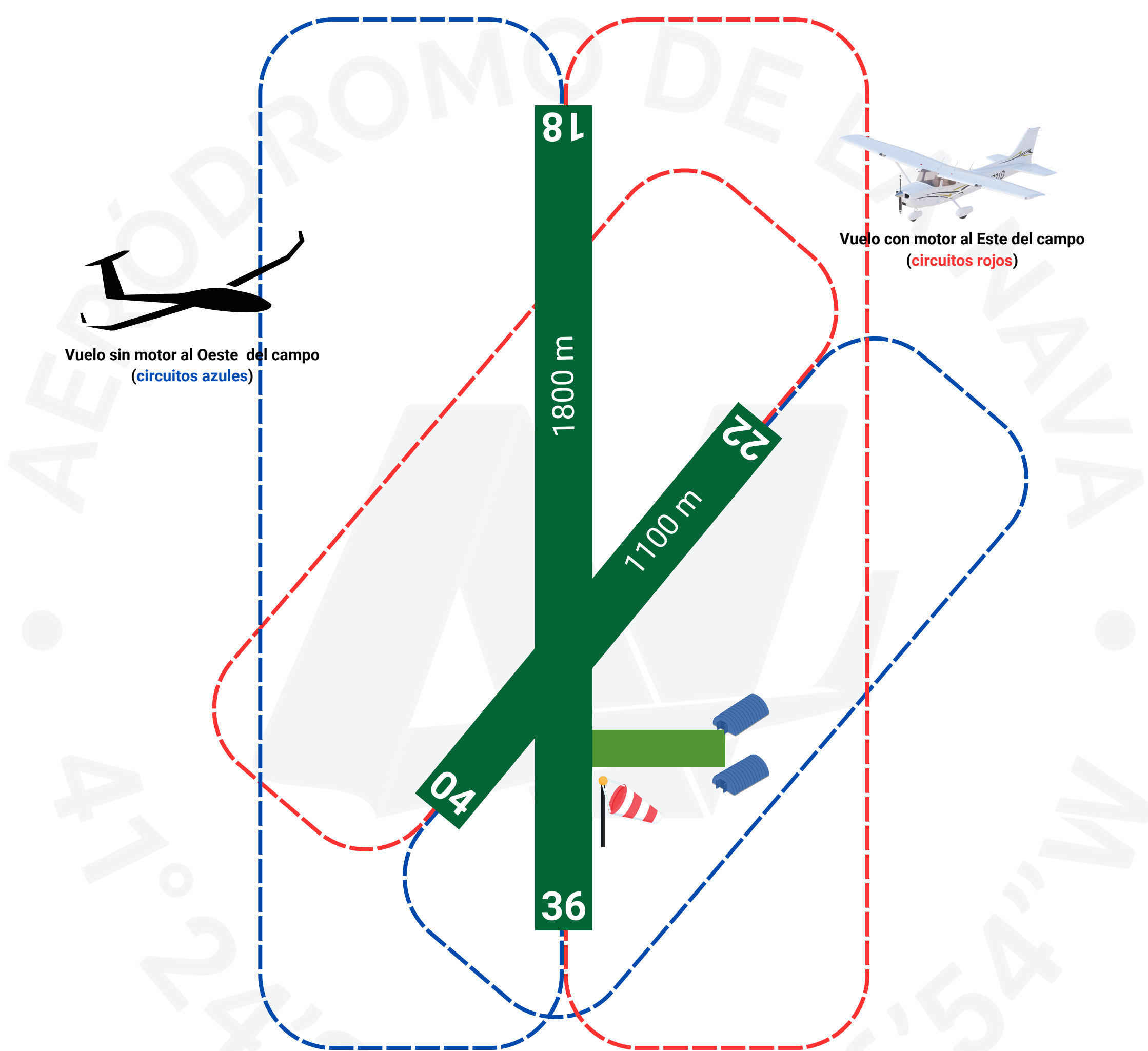

Procedimientos VFR

- Circuito motor al Este 800 ft AGL 18/36
- Circuito motor al Norte 800 ft AGL 04/22
- Circuito sin motor al Oeste 800 ft AGL 18/36
- Circuito sin motor al Sur 800 ft AGL 04/22
- Siempre comunicar por radio, teléfono o WhatsApp intención de aterrizar
- **Atención:** actividades restringidas, NOTAMs o paracaidistas

Servicios

- Distancia de pueblo Corral de Ayllón 2km.
- Bar
- Gasolina 95
- Abierto de orto a ocaso
- Libre de tasas de aterrizaje

La Nava, Corral de Ayllón (Segovia)

| | | | |
|----------------------|--------------------------------|---------------------------------------|--|
| LECA | Radio: 123,500 | Elev. (ft / m) 3.363 / 1025 | Lat: 41° 24,448' N Long: 3° 36,754' W |
| No controlado | Pistas: 18/36, 04/22 | Superficie: Hierba | Teléfono: +34 640 940 851 |

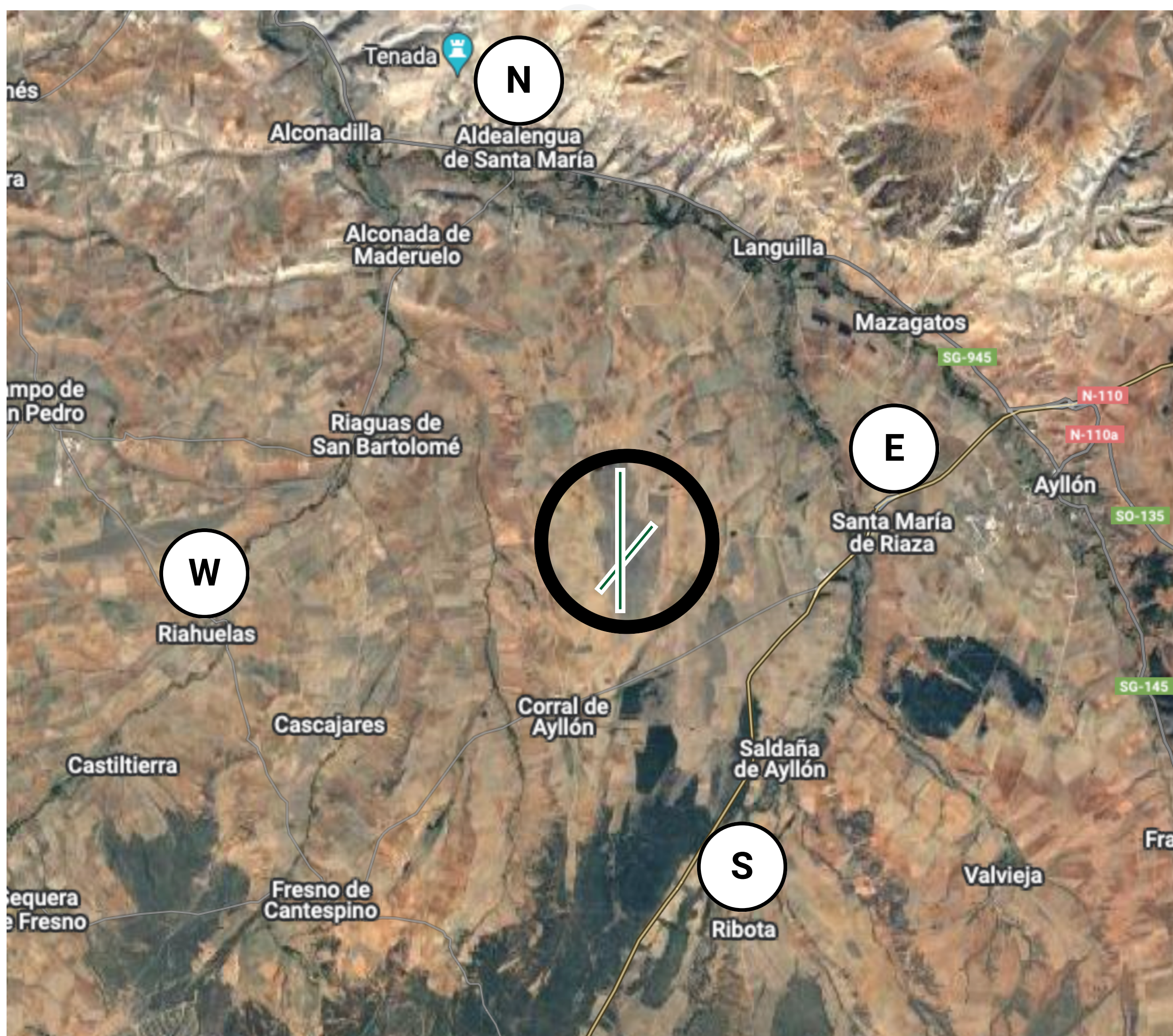

Puntos de notificación

- N - Aldealengua: 41.46183806661344, -3.466793787245491
- S - Ribota: 41.36519481164025, -3.4291520200024426
- E - Santa María de Riaza: 41.41450332975522, -3.4047052157650866
- W - Riahuelas: 41.40162421670033, -3.5192393178931742